Баллиста [Ballista] DMG14

Большой? Объект

Класс Доспеха 15

Хиты 50

Иммунитет к урону психическая энергия, яд

Баллиста это огромный арбалет, стреляющий тяжёлыми болтами. Прежде чем совершить выстрел, её нужно зарядить и навести на цель. Требуется одно действие для зарядки, одно действие для нацеливания и одно действие для выстрела.

ДЕЙСТВИЯ

Болт. *Дальнобойная атака оружием*: +6 к попаданию, дистанция 120/480 футов, одна цель. *Попадание*: 16 (3к10) колющего урона.

Галерея

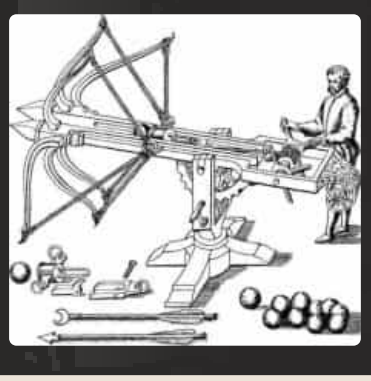

Гигантская муха [Giant Fly] DMG14

Большой? Зверь, без мировоззрения

Класс Доспеха 11

Хиты 19 (3к10 + 3)

Скорость 30 футов, летая **60 футов**

Сил	Лов	Тел	Инт	Мдр	Хар
14 (+2)	13 (+1)	13 (+1)	2 (-4)	10 (+0)	3 (-4)

Чувства тёмное зрение? **60 футов**, пассивное Восприятие **10**

Опасность —

Бонус мастерства +2

ОПИСАНИЕ

Призывается *статуэткой чудесной силы [figurine of wondrous power]*. Может использоваться как ездовое животное.

Галерея

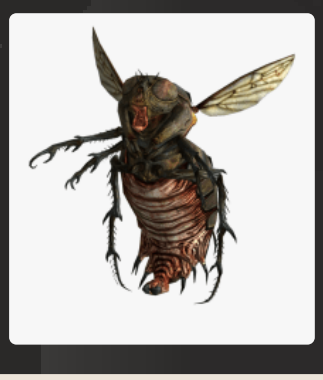

Ларва [Larva] DMG14 MM24

Среднее? Исчадие, нейтрально-злое

Класс Доспеха 9

Хиты 9 (2к8)

Скорость 20 футов

Сил	Лов	Тел	Инт	Мдр	Хар
9 (-1)	9 (-1)	10 (+0)	6 (-2)	10 (+0)	2 (-4)

Чувства пассивное Восприятие **10**

Языки понимает все, известные при жизни, но не говорит

Опасность 0 (0 или 10 опыта)

Бонус мастерства +2

ДЕЙСТВИЯ

Укус. *Рукопашная атака оружием:* +1 к попаданию, досягаемость 5 футов, одна цель. *Попадание*: 1 (1к4 - 1) колющего урона.

ОПИСАНИЕ

Ларва это жалкое исчадие, сохраняющее подобие своего прежнего лица, но с телом жирного червя. У ларвы остаются лишь призрачные воспоминания о предыдущей жизни, а все игровые параметры меняются на те, что прописаны в приведённом блоке статистики.

В Преисподнях ползает множество ларв. Ночные карги, личи и ракшасы собирают их, чтобы в дальнейшем использовать в мерзких ритуалах. Другим исчадиям нравится их просто есть.

Галерея

Мангонель [Mangonel] *DMG14*

Большой? Объект

Класс Доспеха 15

Хиты 100

Иммунитет к урону психическая энергия, яд

Мангонель это разновидность онагра, мечущая тяжёлые снаряды по высокой дуге. Эти снаряды могут попадать по целям, находящимся за укрытием. Прежде чем совершить выстрел, мангонель нужно зарядить и навести на цель. Требуется два действия для зарядки, два действия для нацеливания и одно действие для выстрела.

Обычно мангонель мечет тяжёлые камни, но может метать и другие снаряды, с другими эффектами.

ДЕЙСТВИЯ

Камень из мангонели. *Дальнобойная атака оружием*: +5 к попаданию, дистанция 200/800 фт. (не может атаковать цели в пределах 60 футов), одна цель. *Попадание*: 27 (5к10) дробящего урона.

Образ смерти [Avatar of Death] *DMG14*

Средняя? Нежить, нейтрально-злая

Класс Доспеха 20

Хиты половина от максимума хитов вызвавшего его персонажа

Скорость 60 футов, летая **60 футов** (парит)

Сил	Лов	Тел	Инт	Мдр	Хар
16 (+3)	16 (+3)	16 (+3)	16 (+3)	16 (+3)	16 (+3)

Иммунитет к урону некротическая энергия, яд

Иммунитет к состоянию окаменение?, отравление?, паралич?, очарование?, испуг?, бессознательность?

Чувства истинное зрение? **60 футов**, тёмное зрение? **60 футов**, пассивное Восприятие **13**

Языки все, известные вызвавшему персонажу

Опасность — (0 опыта)

Бонус мастерства +2

Бестелесное перемещение. Образ может проходить сквозь предметы и других существ, как будто они являются труднопроходимой местностью. Он получает 5 (1к10) урона силовым полем, если заканчивает ход в предмете.

Иммунитет к изгнанию. Образ обладает иммунитетом к умениям, изгоняющим нежить.

ДЕЙСТВИЯ

Коса смерти. Образ рубит призрачной косой сквозь существо, находящееся в пределах 5 футах от него, нанося 7 (1к8 + 3) рубящего урона плюс 4 (1к8) урона некротической энергией.

ОПИСАНИЕ

См. *Колода многих вещей* - карта **Череп**.

Галерея

Осадная башня [Siege tower] *DMG14*

Большой? Объект

Класс Доспеха 15

Хиты 200

Иммунитет к урону психическая энергия, яд

Осадная башня это передвижное деревянное сооружение из балок с трапами в одной стене. Большие деревянные колёса или ролики позволяют солдатам или животным тянуть её или толкать.

Существа Среднего или меньшего размера могут с помощью осадной башни переходить на стены высотой до 40 футов. Находящееся в башне существо обладает полным укрытием от атак извне башни.

Галерея

Подвешенный котёл [Suspended cauldron] *DMG14*

Большой? Объект

Класс Доспеха 19

Хиты 20

Иммунитет к урону психическая энергия, яд

Этот железный котёл подвешен так, что его можно легко перевернуть, выливая содержимое. Опустошённый котёл нужно снова наполнить и, скорее всего, заново нагреть, и только тогда его можно использовать повторно. Котёл заполняется тремя действиями, а опрокидывается одним.
Котлы могут заполнять и другими жидкостями, такими как кислота или зелёная слизь, с другими эффектами.

ДЕЙСТВИЯ

Кипящее масло. Котёл выливает кипящее масло на площадь 10 × 10 футов непосредственно под ним. Все существа в этой области должны совершить спасбросок Ловкости Сл 15, получая 10 (3к6) урона огнём при провале или половину этого урона при успехе.

Пушка [Cannon] *DMG14*

Большой? Объект

Класс Доспеха 19

Хиты 75

Иммунитет к урону психическая энергия, яд

Пушка с помощью пороха мечет тяжёлые чугунные ядра с разрушительной скоростью. В кампаниях, где пороха нет, пушка может быть магическим устройством, построенным гномами или магами-инженерами.

Обычно пушка покоится на деревянной раме с колёсами. Прежде чем совершить выстрел, её нужно зарядить и навести на цель. Требуется одно действие для зарядки, одно действие для нацеливания и одно действие для выстрела.

ДЕЙСТВИЯ

Пушечное ядро. *Дальнобойная атака оружием*: +6 к попаданию, дистанция 600/2400 футов, одна цель. *Попадание*: 44 (8к10) дробящего урона.

Галерея

Таран [Ram] *DMG14*

Большой? Объект

Класс Доспеха 15

Хиты 100

Иммунитет к урону психическая энергия, яд

Таран состоит из передвижной рамки, на которой подвешено тяжёлое бревно. Бревно оковано железом и с лёгкостью высаживает двери и ломает баррикады.

Требуется как минимум четыре существа Среднего размера, чтобы орудовать тараном. Благодаря крыше сверху эти существа обладают полным укрытием от атак сверху.

ДЕЙСТВИЯ

Таран. *Рукопашная атака оружием*: +8 к попаданию, досягаемость 5 фт., один предмет. *Попадание*: 16 (3к10) дробящего урона.

Галерея

Требушет [Trebuchet] *DMG14*

Огромный? Объект

Класс Доспеха 15

Хиты 150

Иммунитет к урону психическая энергия, яд

Требушет это мощный онагр, мечущий тяжёлые снаряды по высокой дуге, и может попадать по целям за укрытиями. Прежде чем совершить выстрел, требушет нужно зарядить и навести на цель. Требуется два действия для зарядки, два действия для нацеливания и одно действие для выстрела.

Обычно требушет мечет тяжёлые камни, но может метать и другие снаряды, такие как бочки с маслом или нечистотами, с другими эффектами.

ДЕЙСТВИЯ

Камень из требушета. Дальнобойная атака оружием: +5 к попаданию, дистанция 300/1200 фт. (не может атаковать цели в пределах 60 футов), одна цель. Попадание: 44 (8к10) дробящего урона.
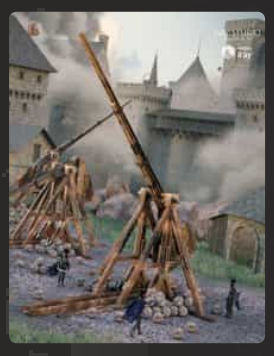
Галерея